



Prefeitura Municipal de Lavrinhas

Estado de São Paulo

Paço Municipal, nº 200 - Centro - Lavrinhas/SP - CEP: 12.760-000 - Tel.: (12) 3146-1110

CNPJ: 45.200.029/0001-55 – www.lavrinhas.sp.gov.br

RELATÓRIO FOTOGRÁFICO

Dispensa de Licitação: nº 022/2024

Processo: 031/2024

Contrato: nº 044/2024

Objeto (Obra): Reforma na EMEIF “Maria Cecília Costa Serafim”

Endereço: Av. Dr. Darcy Sodero Horta, nº 675, Recanto Tranquilo



Foto 01: Piso antes da instalação.



Foto 02: Piso antes da instalação.



Prefeitura Municipal de Lavrinhas

Estado de São Paulo

Paço Municipal, nº 200 - Centro - Lavrinhas/SP - CEP: 12.760-000 - Tel.: (12) 3146-1110

CNPJ: 45.200.029/0001-55 – www.lavrinhas.sp.gov.br



Foto 03: Instalação em andamento.



Foto 04: Piso após a instalação.

Lavrinhas, 19 de agosto de 2024.

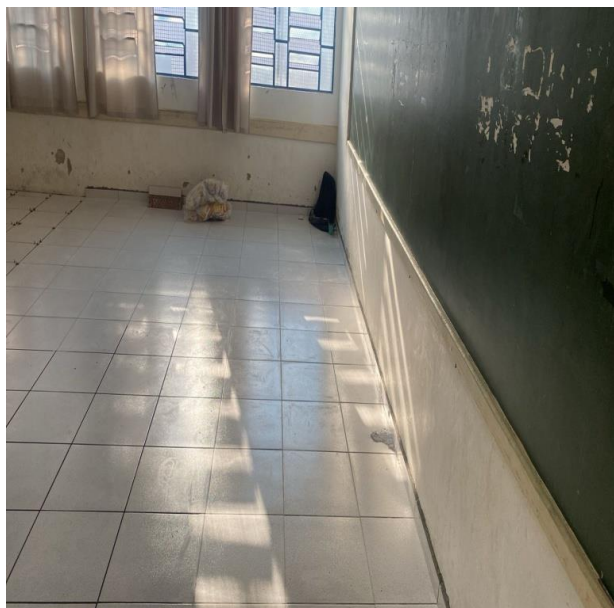
ANNE CAROLINE RODRIGUES
Secretária de Planejamento e Obras
CREA-SP nº 507045485



Prefeitura Municipal de Lavrinhas

Estado de São Paulo

Paço Municipal, nº 200 - Centro - Lavrinhas/SP - CEP: 12.760-000 - Tel.: (12) 3146-1110

CNPJ: 45.200.029/0001-55 – www.lavrinhas.sp.gov.br

RELATÓRIO FOTOGRÁFICO

Dispensa de Licitação: nº 023/2024

Processo: 032/2024

Contrato: nº 045/2024

Objeto (Obra): Execução de Pintura na EMEIF “Júlio Fortes”

Endereço: Rua João Vieira Soares, nº 159, Bairro Jardim Mavisou.



Foto 01: Anterior a Pintura.



Foto 02: Anterior a Pintura.



Prefeitura Municipal de Lavrinhas

Estado de São Paulo

Paço Municipal, nº 200 - Centro - Lavrinhas/SP - CEP: 12.760-000 - Tel.: (12) 3146-1110

CNPJ: 45.200.029/0001-55 – www.lavrinhas.sp.gov.br



Foto 03: Pintura em Andamento.



Foto 04: Pintura em Andamento.



Prefeitura Municipal de Lavrinhas

Estado de São Paulo

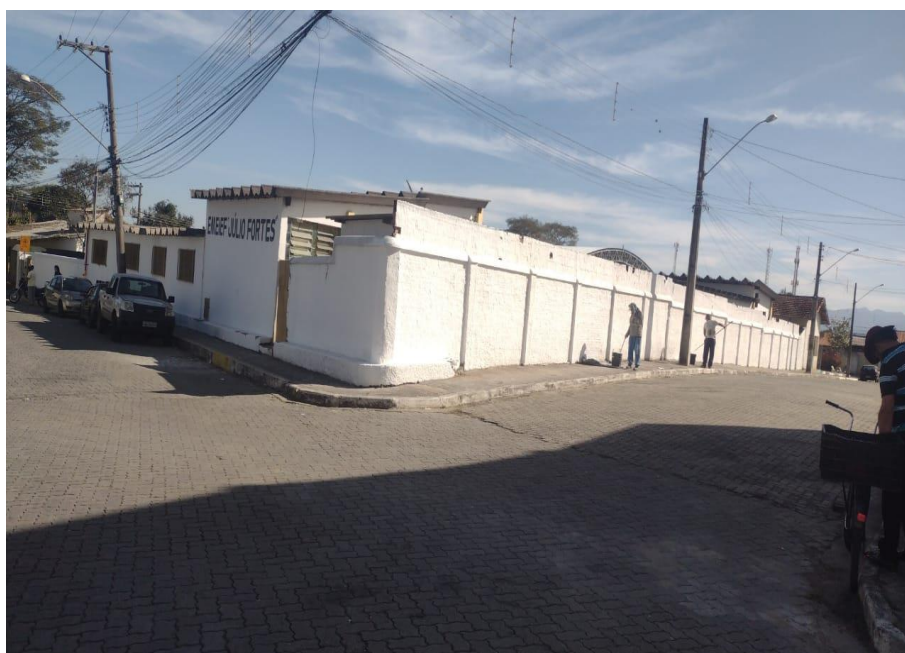
Paço Municipal, nº 200 - Centro - Lavrinhas/SP - CEP: 12.760-000 - Tel.: (12) 3146-1110

CNPJ: 45.200.029/0001-55 – www.lavrinhas.sp.gov.br



Foto 05: Pintura nas salas de aula.



Foto 06: Pintura nas salas de aula.



Foto 07: Pintura nas salas de aula



Prefeitura Municipal de Lavrinhas

Estado de São Paulo

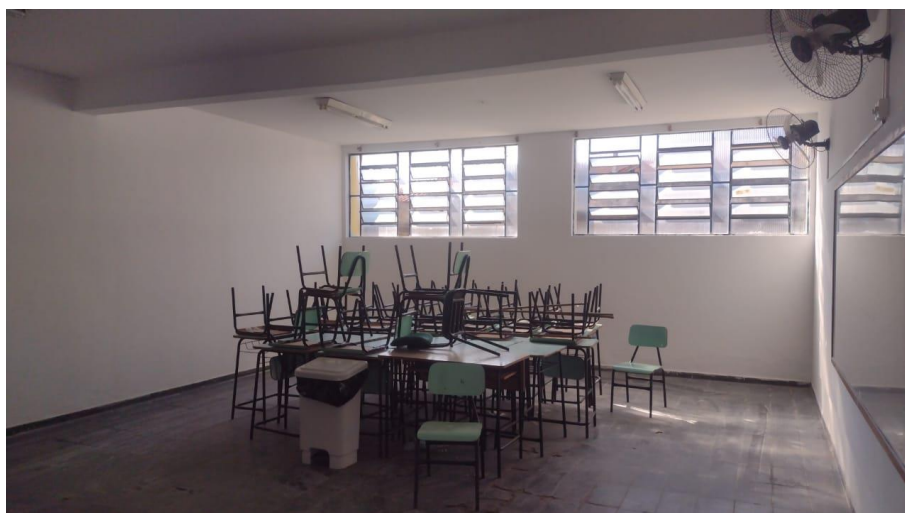
Paço Municipal, nº 200 - Centro - Lavrinhas/SP - CEP: 12.760-000 - Tel.: (12) 3146-1110

CNPJ: 45.200.029/0001-55 – www.lavrinhas.sp.gov.br



Foto 08: Pintura nas salas de aula.

Lavrinhas, 20 de agosto de 2024.

ANNE CAROLINE RODRIGUES
Secretária de Planejamento e Obras
CREA-SP nº 507045485