

**QUADRO DE ÁREAS**

|                  |                              |
|------------------|------------------------------|
| Área Terreno     | = 2.700,87m <sup>2</sup>     |
| Área Construída  |                              |
| Pav. Térreo      | = 187,37m <sup>2</sup>       |
| Pav. Subterrâneo | = 38,57m <sup>2</sup>        |
| Balcões          | = 13,63m <sup>2</sup>        |
| <b>Total</b>     | <b>= 239,57m<sup>2</sup></b> |

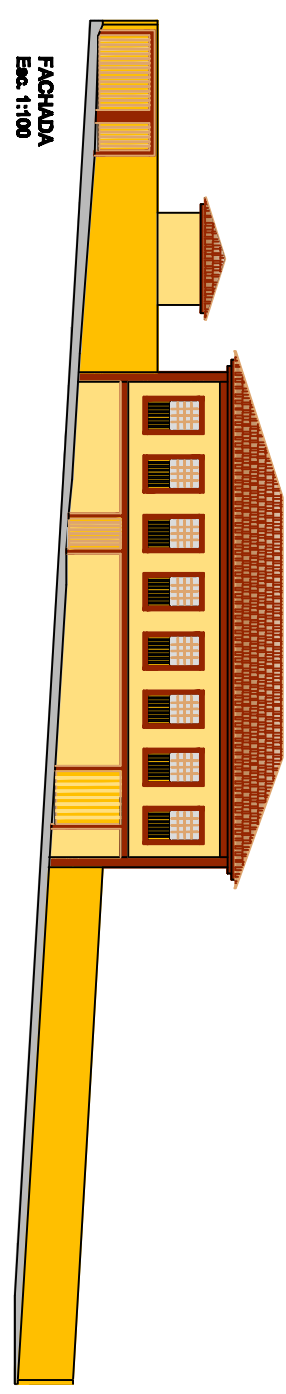

**Prefeitura Municipal de Lavrinhas**  
Estado de São Paulo  
População: 200.700 habitantes - CEP: 12.782-000 - Tel: (12) 3462-1110  
CNPJ: 06.948.083/0001-90 - Fone/Fax: (12) 3462-5000

**PREFEITURA MUNICIPAL DE LAVRINHAS** - UNICA

Reforma e Modernização do Predio Casarão  
Local: Avenida Prefeito Joaquim Noronha, 88 - Bairro da Pimenta

**SERVIÇO REFORMA DE BEM**  
Projeto Arquitetônico  
Projeto Executivo

**PAULO CÉSAR FELIX JUNIOR**  
Arquiteto ROR  
Responsável ORA

Hidrelétrica  
INPRO 2008